高雄市鼓山區龍華國民小學因應「COVID-19 新型冠狀病毒傳染性肺炎」體溫量測 SOP

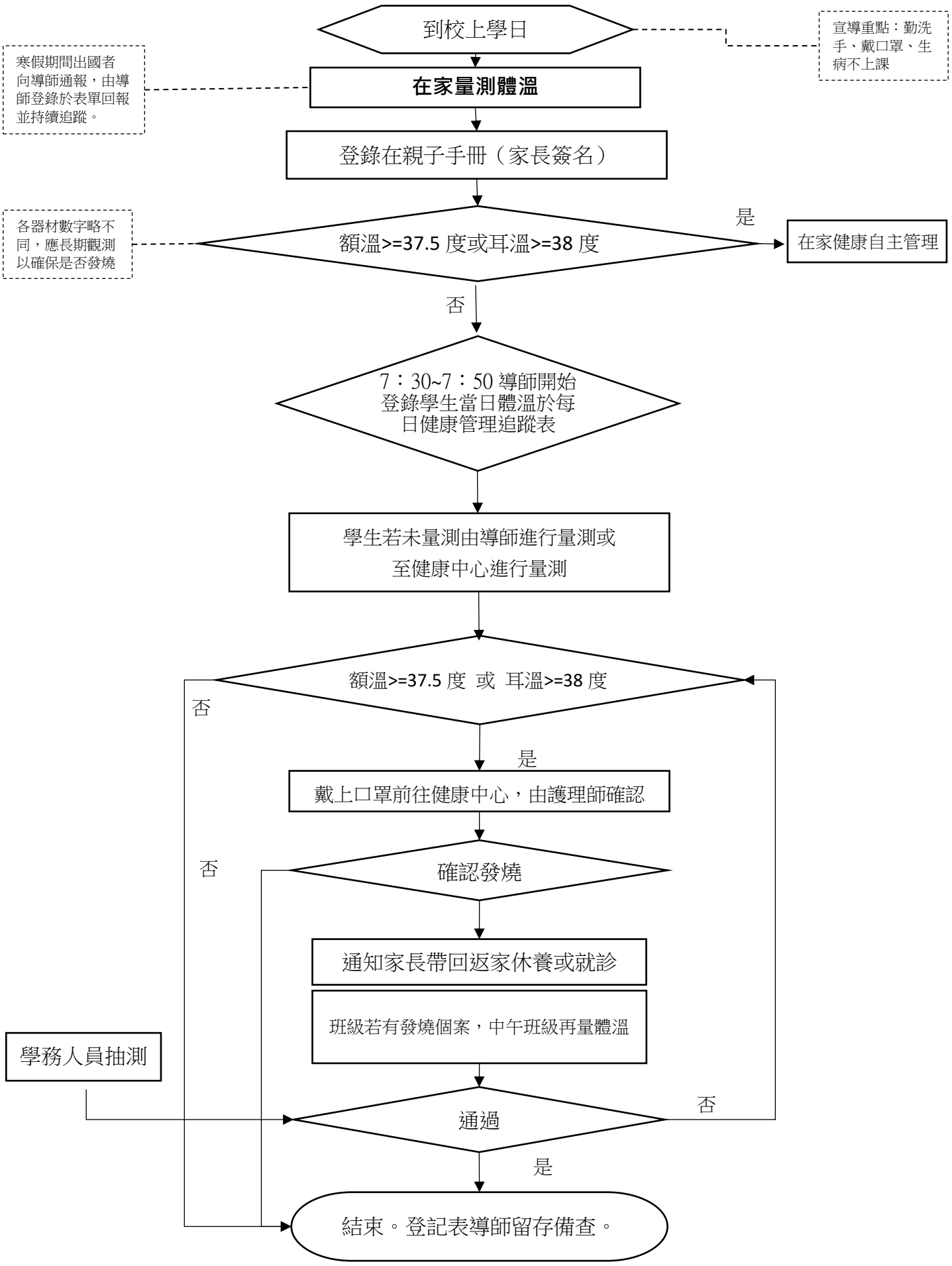

附記：1. 每日上午 07：50 之後，大順路大門口為單一出入口，進入者皆須測量體溫。
2. 本流程表經 109/01/30 防疫小組研議通過，陳請 校長核可後實施，修正亦同。